

Lampmeetrapport - 4 maart 2015

LED PS-L Basic 2G11 4-pins 12 watt 4000K 270gr met
interne driver
door
Saled



Lampmeetrapport - 4 maart 2015

Samenvatting meetgegevens

parameter	meting lamp	opmerking
Kleurtemperatuur	4100 K	neutraalwit
Lichtsterkte I _v	196.7 Cd	Gemeten recht onder de lamp.
Verlichtingssterkte modulatie index	35 %	Gemeten met een sensor gericht op de lamp (kijkhoek niet gedefinieerd). Dit getal geeft de mate van knipperen aan.
Stralingshoek	194 deg	194 graden is de stralingshoek voor het C0-C180-vlak (loodrecht op de lengterichting van de lamp) en 110 graden is de stralingshoek voor het vlak dat de lamp in de lengterichting doorsnijdt, het C90-C270 vlak.
Vermogen P	11.7 W	Het netto opgenomen vermogen.
Power Factor	0.94	Met deze powerfactor geldt dat voor iedere 1 kWh aan netto vermogen, er 0.38 kVAhr aan reactief vermogen is geweest.
THD	16 %	Total Harmonic Distortion.
Max inschakelstroom	0.436 A	Deze stroom is gevonden bij een starthoek van de spanning van 100 graden.
Lichtstroom	1010 lm	Met een fotogoniometer gemeten, berekening zoals aangegeven in LM79-08.
Efficiëntie	86 lm/W	
EU2013-label classificatie	A+	De energieklassen, van A++ (meest efficiënt) tot en met E (minst efficiënt). Dit label is de update van het voorgaande label, verplicht vanaf sept 2013.
CRI _{Ra}	83	Color Rendering Index oftewel de kleurweergave index.
CQS	82.7	CQS (v9.0.3) is een verbeterde indicator (ipv CRI) over hoe goed kleuren worden weergegeven.
Coördinaten kleursoort diagram	x=0.3756 en y=0.3765	
Fitting	230V	Deze lamp wordt direct aangesloten op 230 V AC.
PAR waarde	1.9 μMol/s/m ²	Het aantal fotonen wat een gemiddelde plant ziet in het licht van deze lamp, geldend op 1 m afstand van de lamp en ge-extrapoleerd naar 1 m ² oppervlak.
PAR fotonrendement	0.8 μMol/s/W _e	Het aantal fotonen wat een gemiddelde plant ziet in het licht van deze lamp.
Fotonstroom	16.3 μMol/s	Het aantal fotonen wat zit in het licht van deze lamp (zonder weging).

Lampmeetrapport - 4 maart 2015

parameter	meting lamp	opmerking
S/P ratio	1.7	Dit is de factor die aangeeft hoeveel keer efficiënter deze lamp is in het genereren van visueel effectief licht voor het menselijk oog, bij nachtgevoeligheid (vergeleken met daggevoeligheid).
L x B x H afmetingen	410 mm x 43 mm x 23 mm	Buitenafmetingen van de lamp.
L x B x H afmetingen lichtruimte	348 mm x 25 mm x 12 mm	Afmetingen van het gebied waar het licht vandaan komt. Het is het oppervlak van de ledbuizen. Deze parameters worden in een Eulumdatfile gebruikt.
Algemene opmerkingen		<p>De omgevingstemperatuur gedurende de hele set van verlichtingssterktemetingen was 23.9 - 25.7 deg C. De lamp wordt maximaal ongeveer 24.5 graden warmer dan omgevingstemperatuur. Opwarmeffect: Gedurende de opwarming varieert de verlichtingssterkte gedurende 60 minuten en neemt dan 41 % af. Gedurende de opwarming varieert het vermogen gedurende 65 minuten en neemt dan 51 % af.</p> <p>De variatie in efficiëntie (hier indicatief berekend door deling van verlichtingssterkte door vermogen) door het opwarmen is 10 %. Een erg hoog negatief getal duidt op een significante afname door bijvoorbeeld warm worden van de lichtbron (lagere levensduur). Afhankelijkheid spanning: Er is geen (significante) afhankelijkheid van de verlichtingssterkte wanneer de voedingsspanning tussen de 200 - 250 V AC varieert.</p> <p>Er is geen (significante) afhankelijkheid van het opgenomen vermogen wanneer de voedingsspanning tussen de 200 - 250 V AC varieert. Aan het eind van het artikel een extra foto.</p>
Eff-variantie	20 %	Dit is de variantie in efficiëntie (hier indicatief berekend door deling van verlichtingssterkte door vermogen) door het opwarmen. Een erg hoog negatief getal duidt op een significante afname door bijvoorbeeld warm worden van de lichtbron (lagere levensduur).
Dimbaar	nee	Volgens opgave fabrikant.
Biologische Effect Factor	0.548	Volgens voornorm DIN V 5031-100:2009-06.
Blauwlichtschade risico groep	0	0=geen, 1=laag, 2 = gemiddeld, 3=hoog risico.
vormfactor	overig	
artikelnummer	125.012XX.5002	

Lampmeetrapport - 4 maart 2015

Overzichtstabel

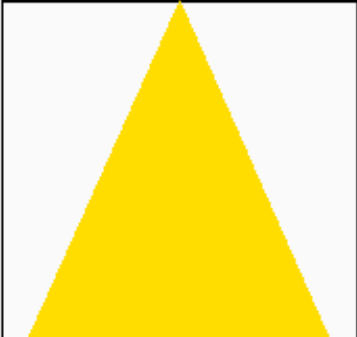
m.	Ø 50%		CO-180: 194° C90-270: 110°	E (lux)	Luminaire Efficacy
	CO-180	C90-270			86 (lumen per Watt)
1		2.86		197	Half-peak diam CO-180
1.5		4.29		87	x diameter(m)
2		5.72		49	Half-peak diam C90-270
3		8.58		22	2.86 x diameter(m)
4		11.44		12	Illuminance
6		17.16		5	197 / distance ² (lux)
8		22.88		3	Total Output

Let op: de gegevens zijn (deels) afkomstig van berekeningen.

Noot: de minimale afstand waarvoor de berekende resultaten in E (lux) geldig zijn, is 5 x 349 mm (maximale maat, eventueel diagonaal) = 1745 mm. De resultaten van E (lux) binnen deze afstand (in rood aangegeven) zijn te hoog, en een meting met een goede luxmeter zal minder aangeven omdat deze zich in het nabije veld bevindt van de lamp.

Lampmeetrapport - 4 maart 2015

EU 2013 Energielabel classificatie

Sinds sept 2013 zijn deze energielabels van kracht.

Van belang voor de energieclassificatie zijn gecorrigeerd vermogen en nuttige lichtstroom. Het opgenomen vermogen van 11.7 W moet worden omgerekend naar een gecorrigeerd vermogen. Dit is afhankelijk van het type lamp en of wel of niet inclusief voorschakelapparaat is gemeten. De keuze voor deze lamp is dat deze valt in de classificatie: **Lampen met eigen voorschakelapparaat (intern of extern)**. Daarmee wordt het gecorrigeerde vermogen voor deze lamp 11.7 W.

De lichtstroom die gemeten is bedraagt 1010 lm. De voor nuttige lichtstroom relevante classificatie van deze lamp is: **Niet-gerichte lampen**. Hiermee wordt de nuttige lichtstroom 1010 lm. Nu kan hiervoor een referentievermogen uitgerekend worden.

De energie efficiëntie index is $P_{corr} / P_{ref} = 0.15$.

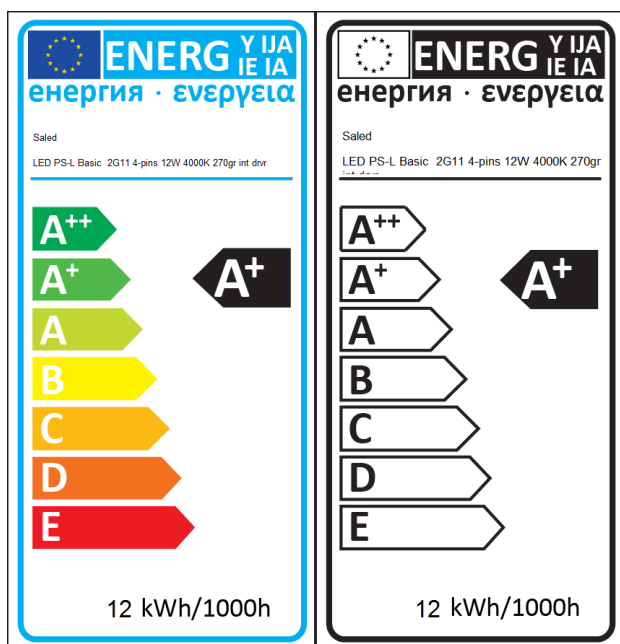

EU energielabel voor deze lamp

Lampmeetrapport - 4 maart 2015

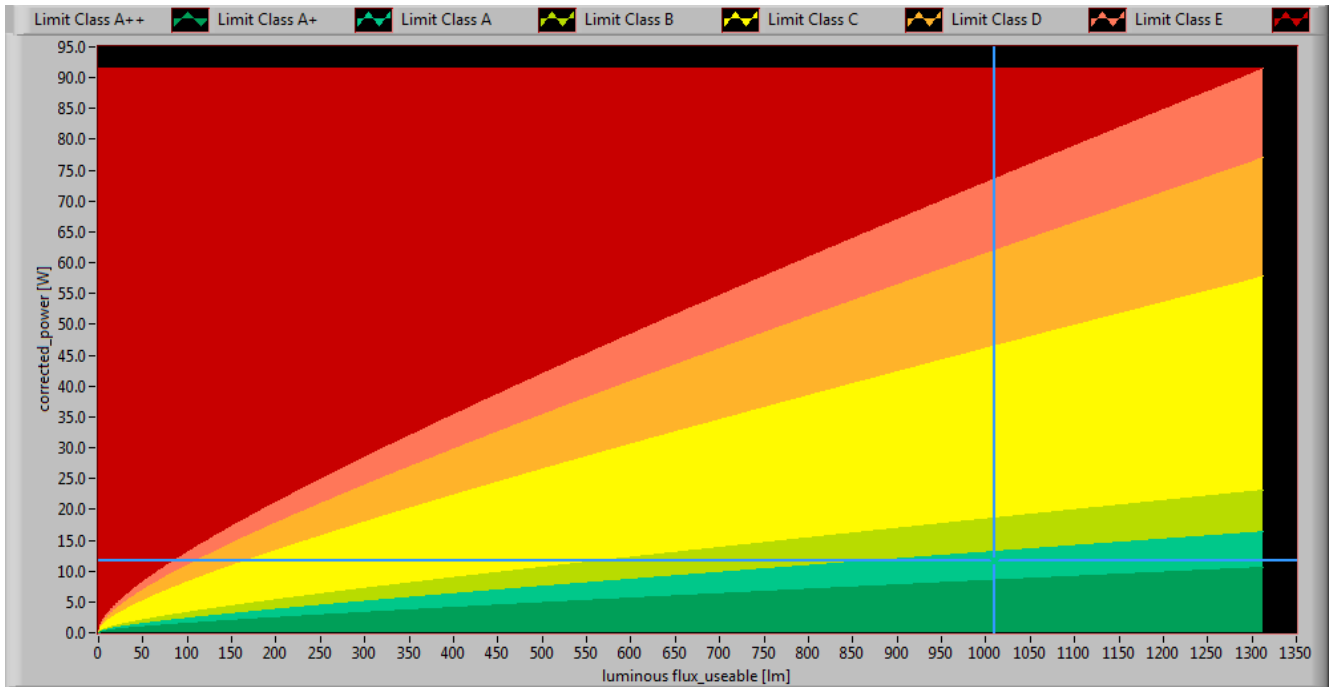

De prestatie van de lamp in het energie-performance vlak.

Lampmeetrapport - 4 maart 2015

Eulumdat lichtdiagram

Het lichtdiagram geeft de helderheid aan in het C0-C180 en het C90-C270 vlak.

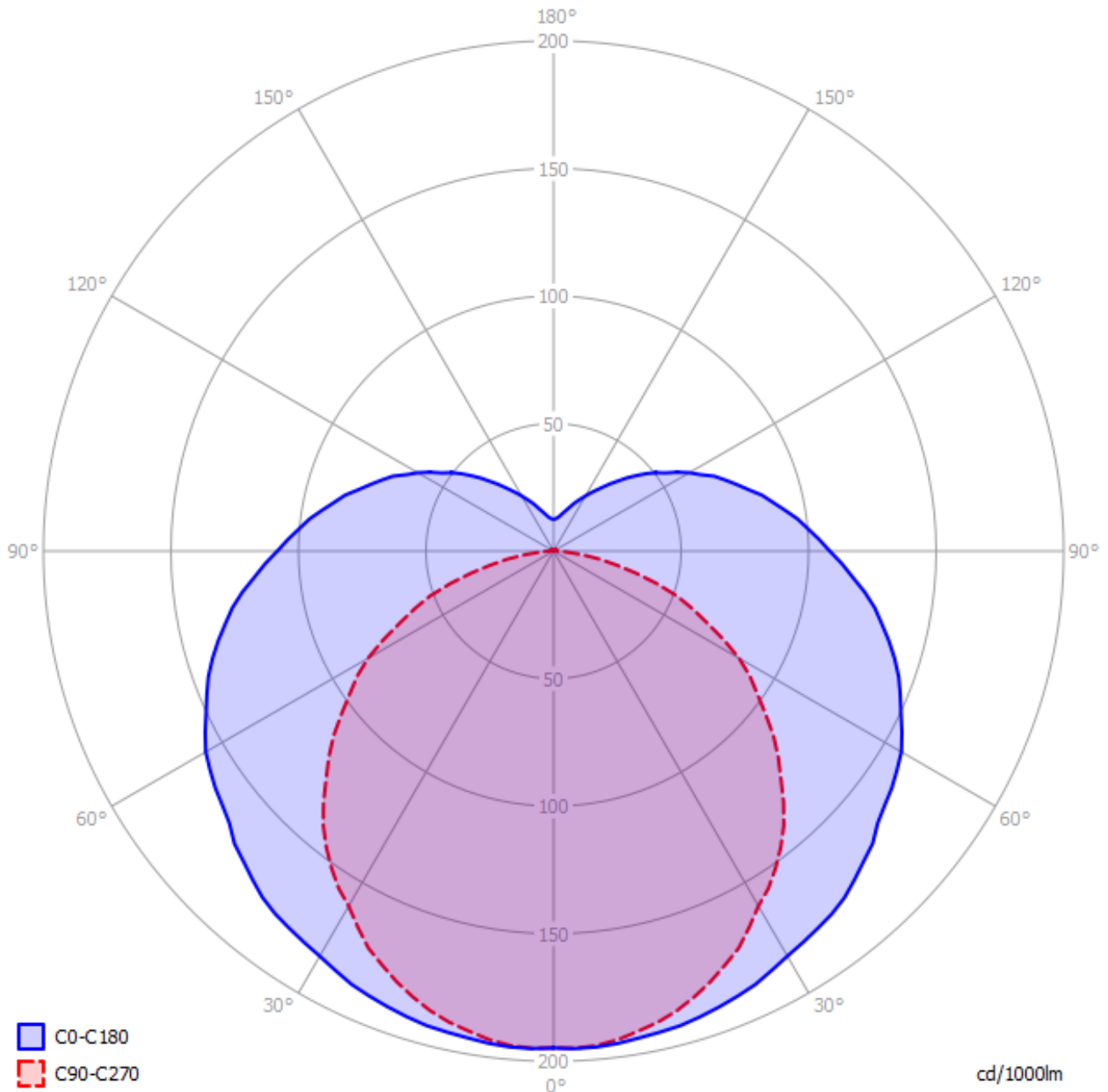

Het lichtdiagram en de indicatie van de C-vlakken.

Het lichtdiagram geeft de bundel aan in het C0-C180 vlak (loodrecht op de lengterichting van de lamp) en de bundel in het C90-C270 vlak (in de lengterichting van het lichtgevende oppervlak, gelijk aan in de lengterichting van de lamp).

Lampmeetrapport - 4 maart 2015

Verlichtingsterkte E_v op 1 m afstand, of lichtintensiteit I_v

Hierbij de plot van de *gemiddelde* lichtsterkte (I_v) afhankelijk van de hoek van meting t.o.v. de lamp. Dus alle lichtsterkte metingen behorende bij 1 kantelhoek, en afkomstig van verschillende draaihoeken, zijn gemiddeld. In deze grafiek is de helderheid in Cd direct af te lezen.

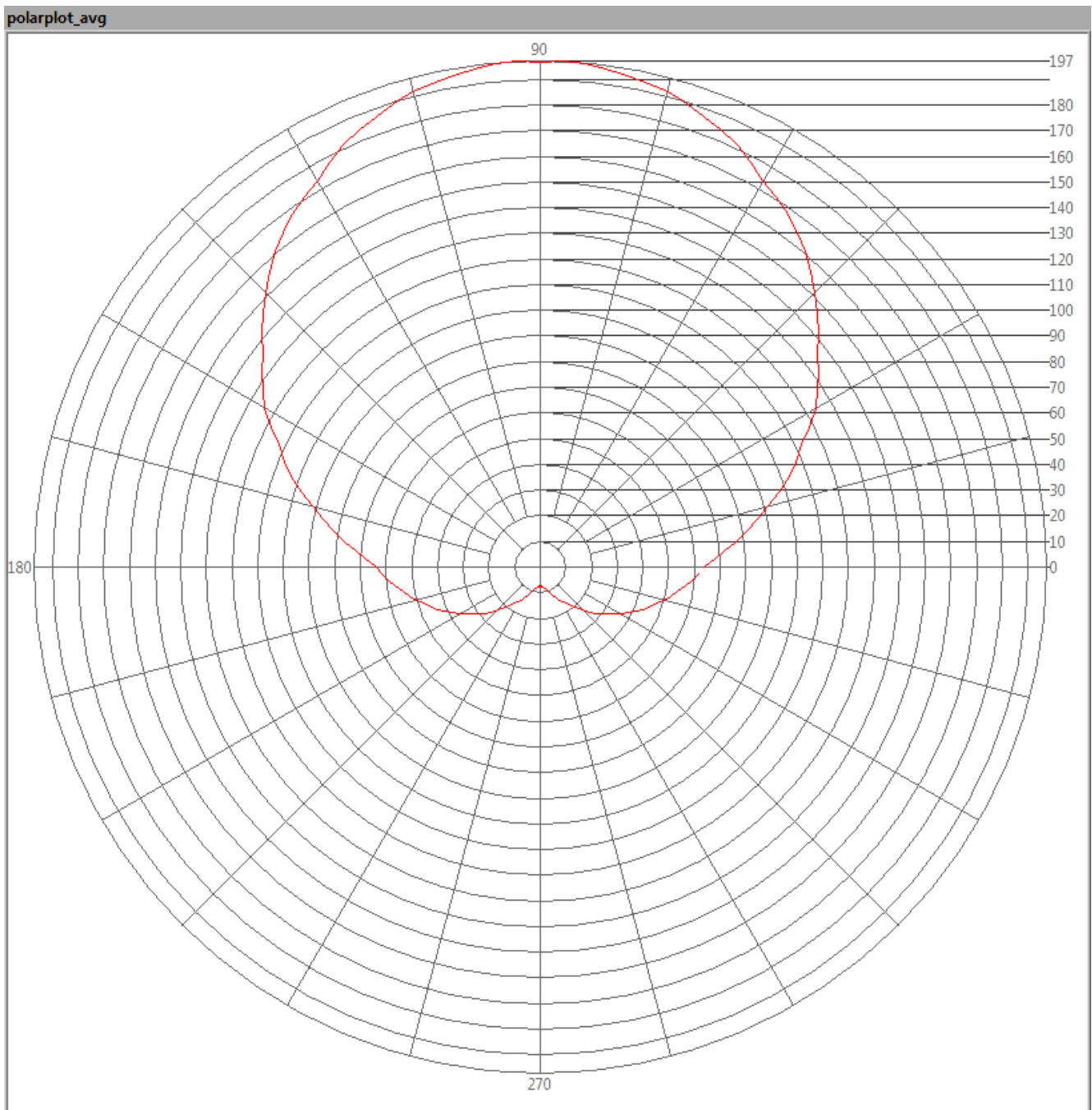

Het stralingsdiagram van de lamp.

Deze plot met deze gemiddelde waarden worden gebruikt om de totale lichtopbrengst te berekenen.

Lampmeetrapport - 4 maart 2015

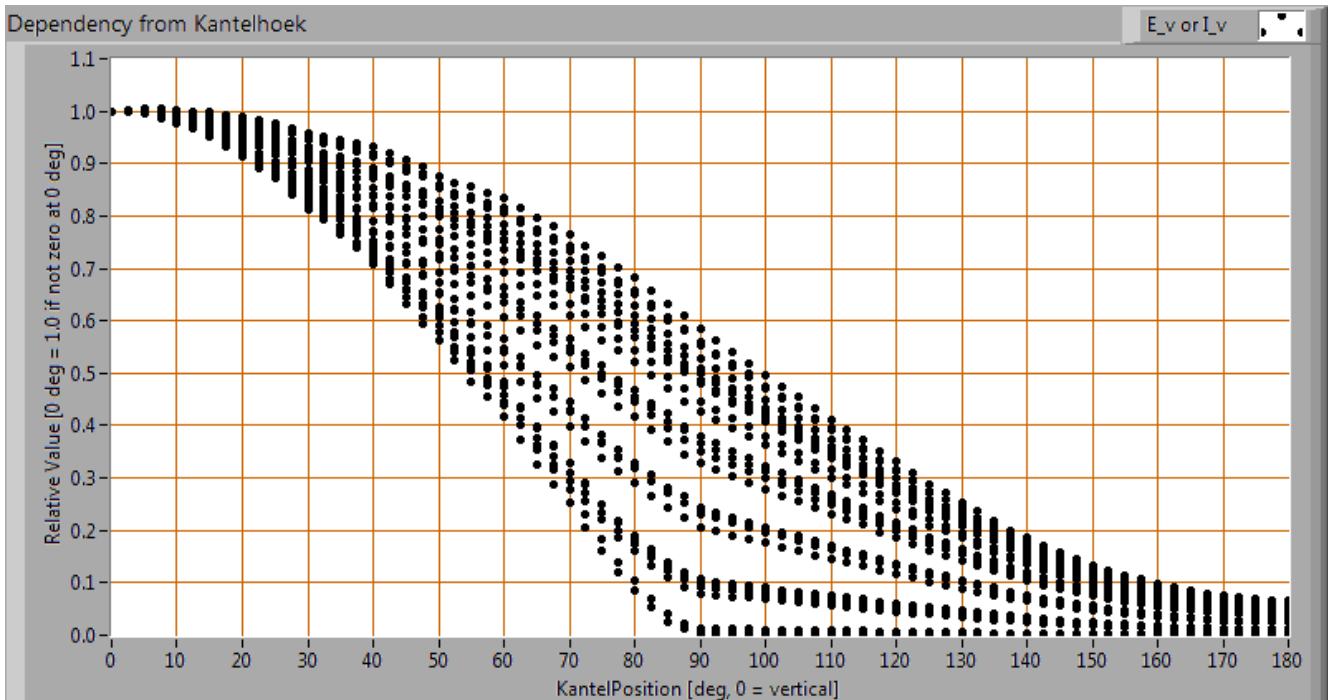

Het verloop van de lichtsterkte afhankelijk van de hoek t.o.v. de lamp.

Deze plot geeft grafisch weer welke verschillende meetwaarden verkregen zijn bij iedere kantelhoek. Voor een bepaalde kantelhoek zijn er zo een aantal metingen, die afkomstig zijn van verschillende draaihoeken rondom de lamp.

Bij het berekenen van de gemiddelde lichtsterktewaarden per hoek en deze uit te zetten in een grafiek, is de stralingshoek te bepalen: dit is berekend op 194 graden voor het C0-C180 vlak en 110 graden voor het C90-C270 vlak.

Lichtstroom

Met de meetgegevens van lux op 1 meter, gehaald uit het stralingsdiagram met de gemiddelde lichtsterktewaarden, is de lichtstroom te berekenen. Het resultaat van deze berekening voor deze lamp is 1010 lm.

Efficiëntie

Een lichtstroom van 1010 lm, en een opgenomen vermogen van 11.7 Watt, levert een efficiëntie van 86 lm/Watt.

Lampmeetrapport - 4 maart 2015

Elektrische eigenschappen

De powerfactor is 0.94. Met deze powerfactor geldt dat voor iedere 1 kWh aan netto vermogen, er 0.38 kVAhr aan reactief vermogen is geweest.

Voedingsspanning	230.13 V
Voedingsstroom	0.054 A
Vermogen P	11.7 W
Schijnbaar vermogen S	12.5 VA
PF	0.94

Tevens is van deze lamp de spanningsvorm en stroomvorm opgenomen.

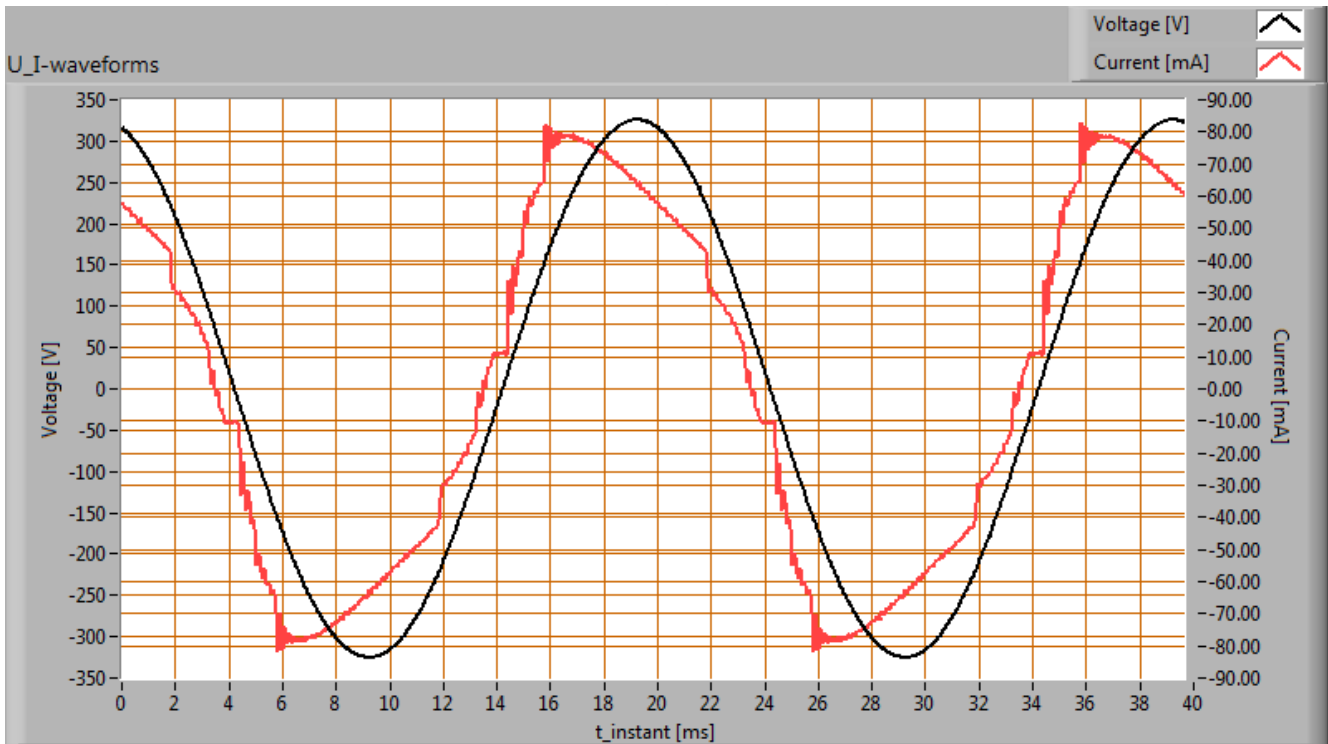

Spanningsvorm over de lamp en stroom door de lamp.

Deze stroom is gechecked tegen de eisen, gesteld door de Europese norm IEC 61000-3-2:2006 met amendement 2:2009 die eisen bevat voor verlichtingsinstallaties ≤ 25 W en voor > 25 W.

Lampmeetrapport - 4 maart 2015

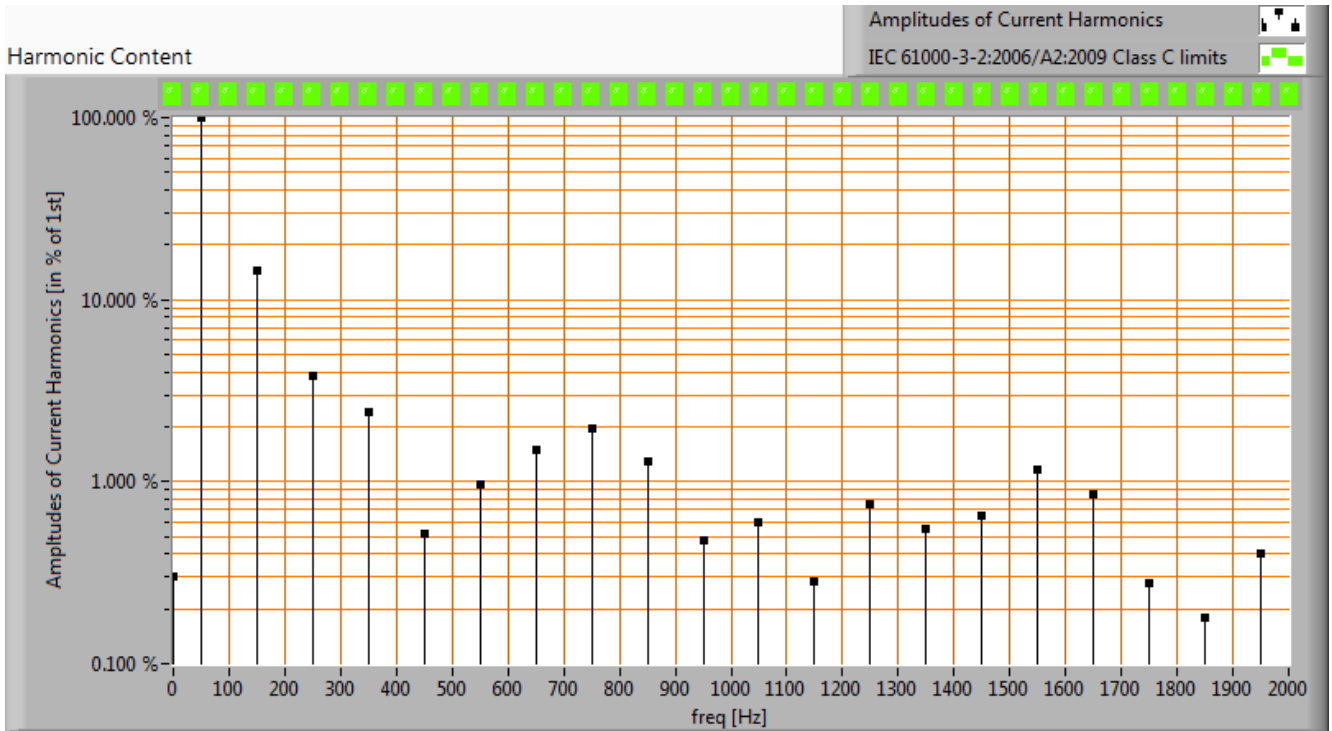

De harmonischen van de stroom uitgezet tegen de eisen voor harmonischen vanuit IEC61000-3-2:2006 A2:2009

Voor vermogens ≤ 25 W gelden geen limieten voor de harmonischen.

De Total Harmonic Distortion van de stroom is berekend en bedraagt 16 %.

Lampmeetrapport - 4 maart 2015

Inschakelstroom

De inschakelstroom is gemeten voor de verschillende starthoeken van de spanning van 0 - 170 graden (met stap van steeds 10 graden). De stroom- en spanningswaardes zijn met een acquisitiefrequentie van 39.9 kS/s binnengehaald. Daarna zijn de meetresultaten door een 2e orde 2kHz laagdoorlaat Butterworth filter gehaald. Hiermee worden zeer kortdurende, niet relevante, (stroom)pieken weggefilterd.

De lamp stond steeds twee minuten uit voordat iedere test uitgevoerd werd.

Testspanning	230.0 V	
Frequentie van de spanning	50.0 Hz	
Maximale inschakelstroom	0.436 A	Deze stroom is gevonden bij een starthoek van de spanning van 100 graden.
Pulsbreedte max inschakelstroom	3.0E-4 s	Dit is de tijd dat de puls een stroomwaarde heeft hoger dan 10 % van de topwaarde.
Minimale inschakelstroom	0.029 A	Deze stroom is gevonden bij een starthoek van de spanning van 0 graden.
$I^2 \times t$ na 10 ms bij 0 graden spanningshoek	2.000E-6 A ² .s	Dit is de $I^2 t$ waarde wanneer een nulpuntsdetector wordt toegepast waardoor de spanning begint bij 0 graden hoek.

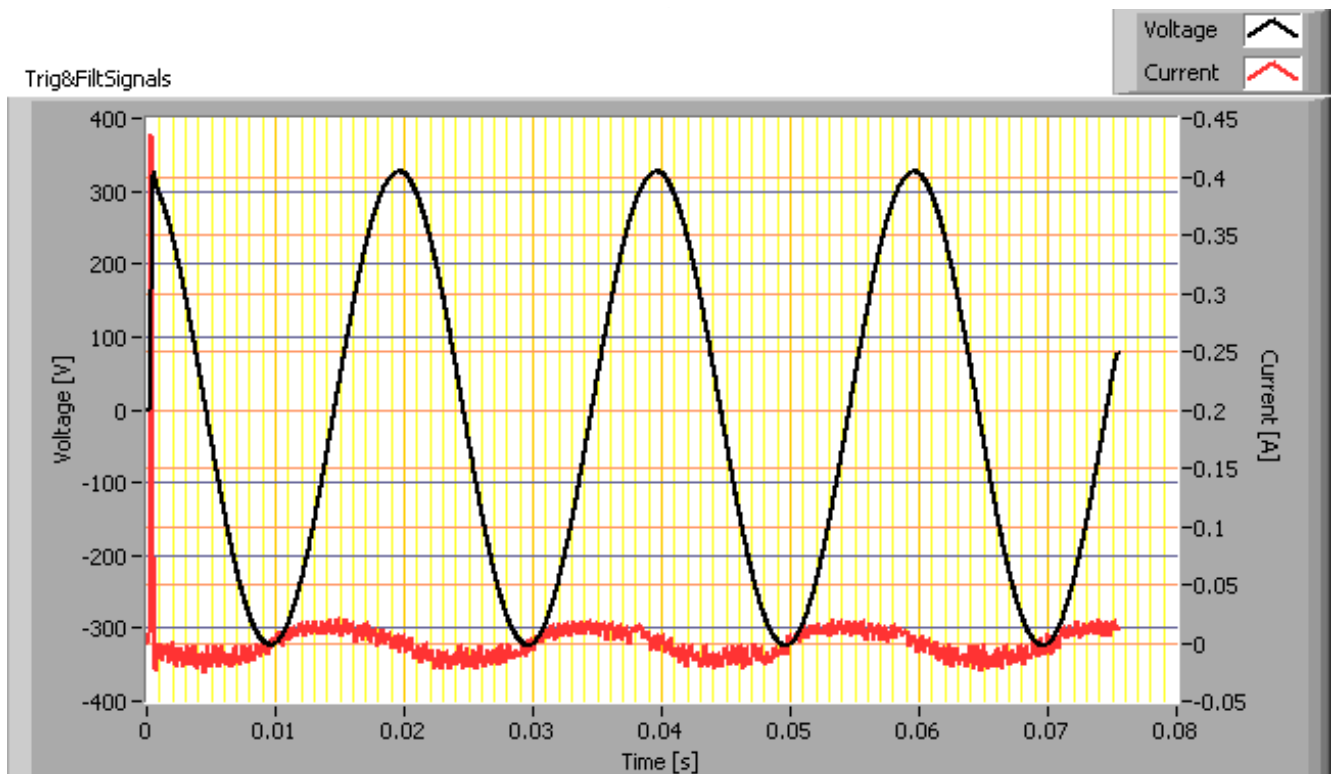

Inschakelstroom bij worst-case inschakelhoek van de spanning

Lampmeetrapport - 4 maart 2015

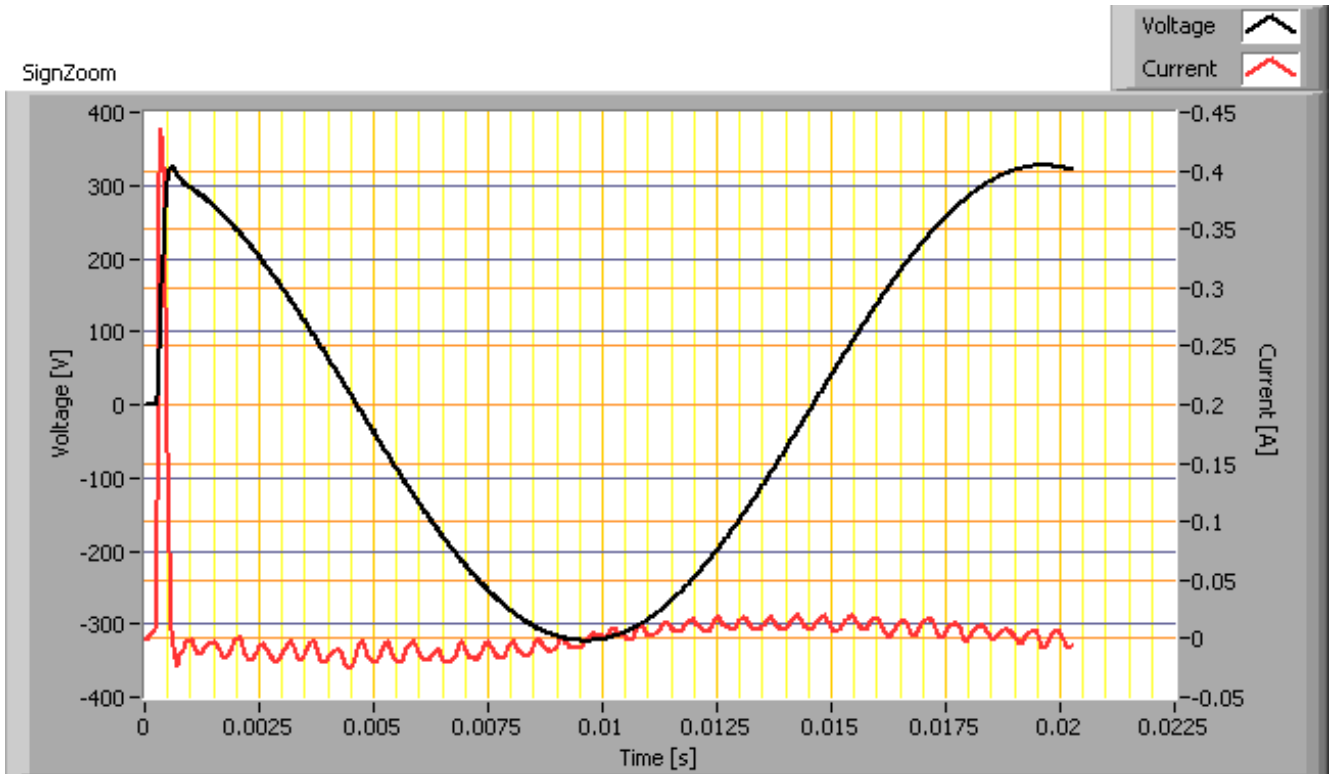

Eerste cyclus van de maximale inschakelstroom

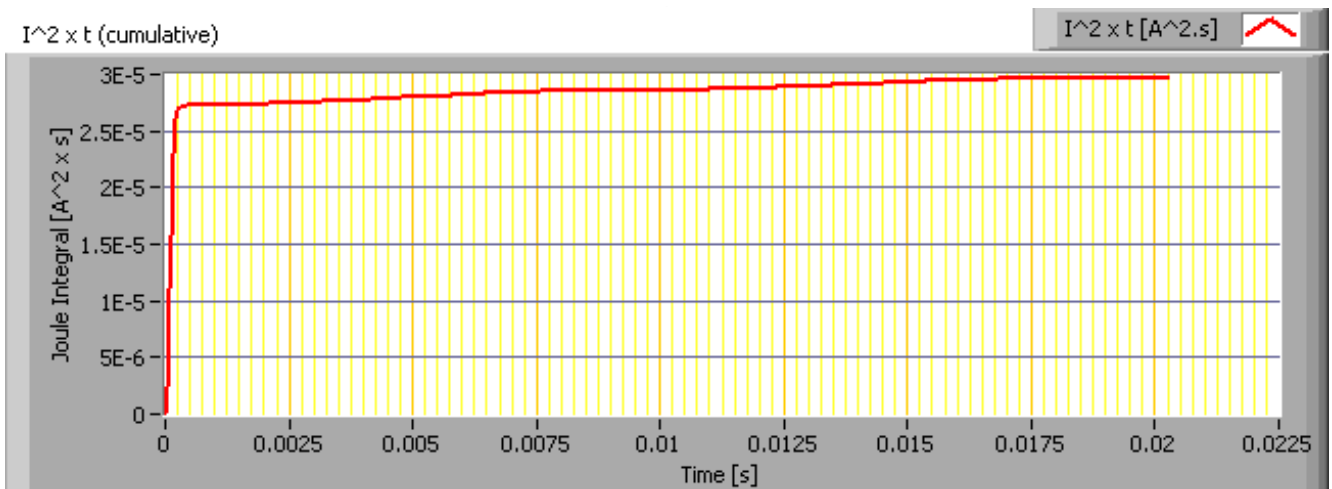

De energie I^2t gedurende de eerste 10 ms van de eerste stroomcyclus

Lampmeetrapport - 4 maart 2015

Temperatuurmetingen lamp

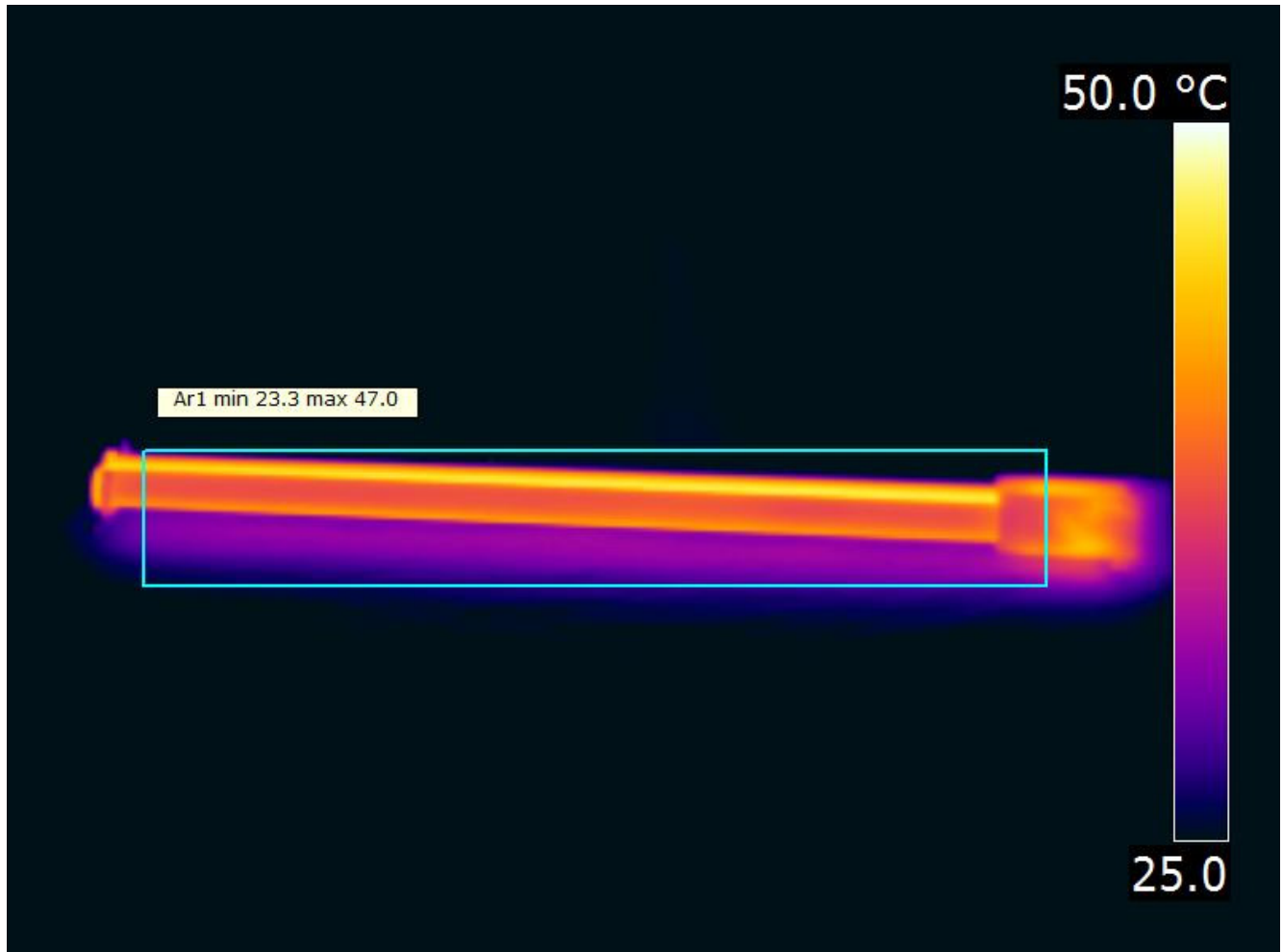

Lampmeetrapport - 4 maart 2015

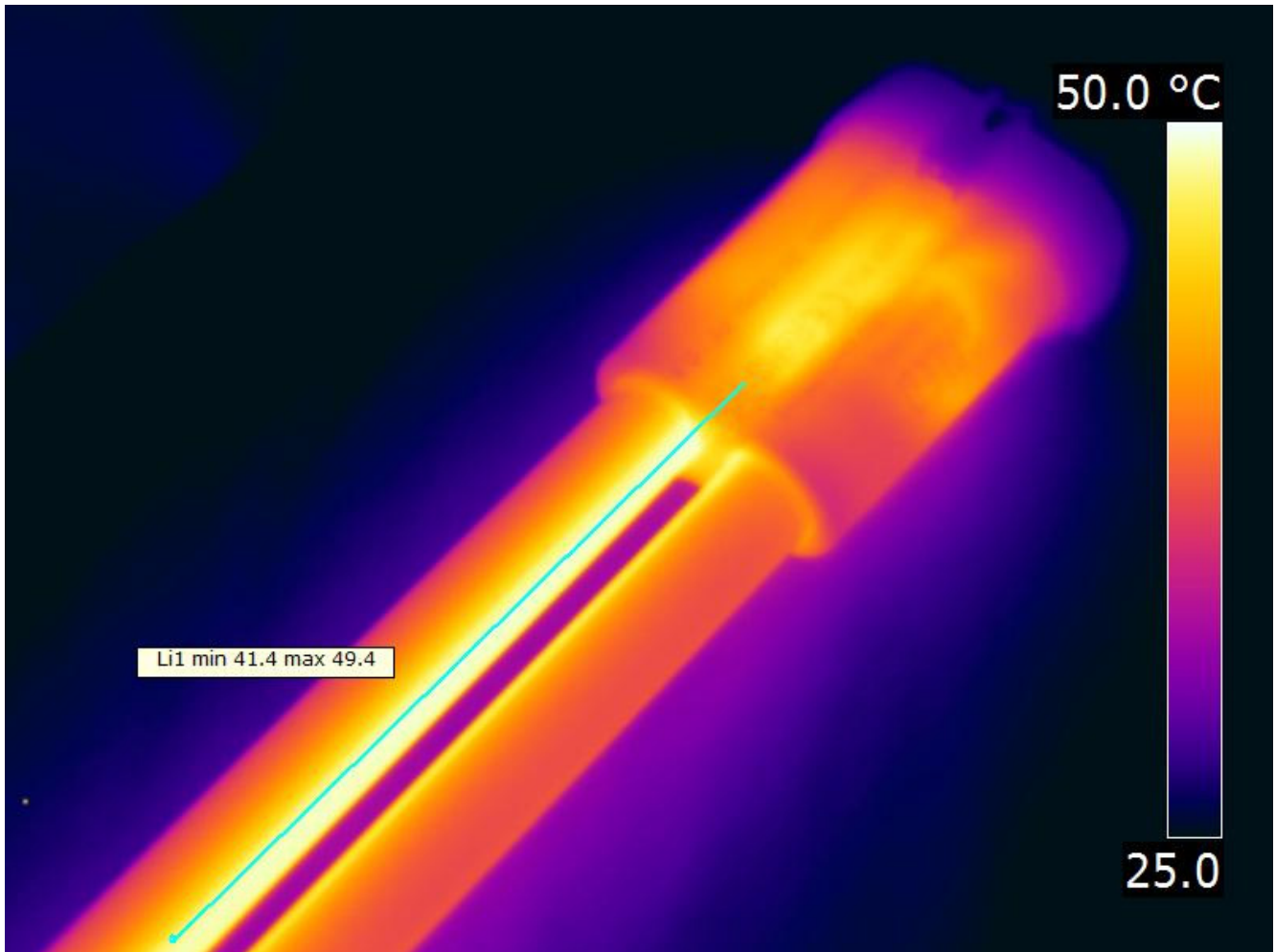

Temperatuurplaatje(s).

status lamp	> 2 uur aangestaan
omgevingstemperatuur	24.7 graden C
gereflecteerde schijnbare temperatuur	24.7 graden C
camera	Flir T335
emissiviteit	0.95
meetafstand	0.5, 1.5 m
IFOV_geometric	0.136 mm per 0.1 m afstand
NETD (thermische gevoeligheid)	50 mK

Lampmeetrapport - 4 maart 2015

Kleurtemperatuur en licht- oftewel vermogenspectrum

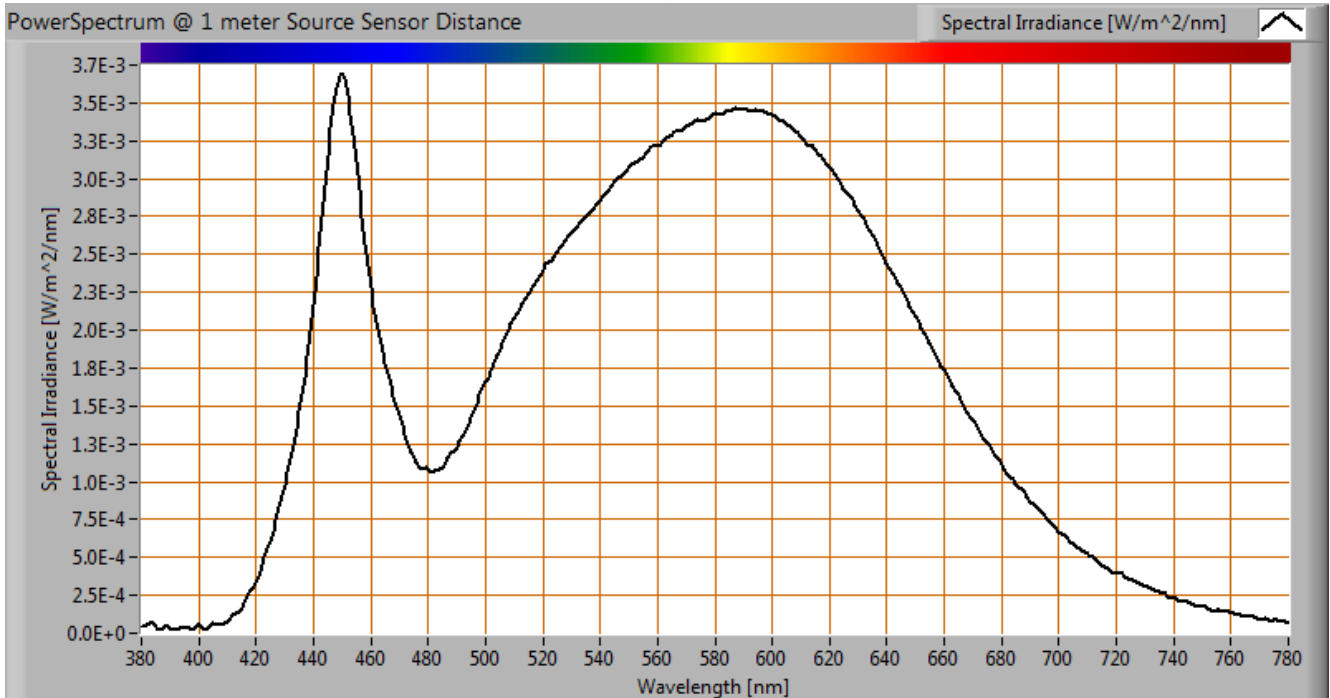

Het kleurspectrum van het licht van deze lamp. Energieniveaus geldig op 1 m afstand.

De gemeten kleurtemperatuur van deze lamp is 4100 K wat neutraalwit is.

De meting is gedaan recht onder de lamp. De kleurtemperatuur kan ook worden gemeten onder verschillende kantelhoeken.

Lampmeetrapport - 4 maart 2015

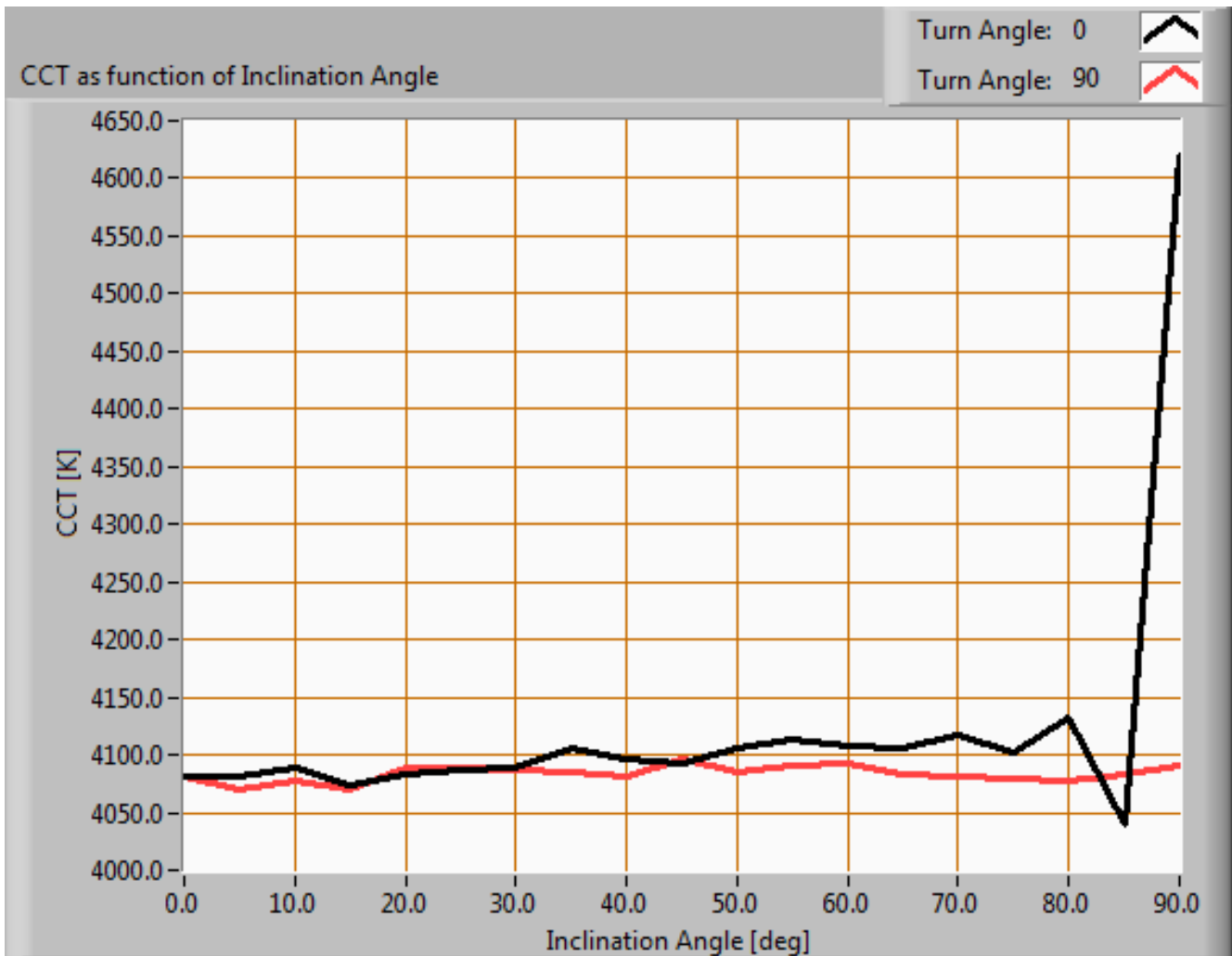

De kleurtemperatuur van de lamp afhankelijk van de kantelhoek.

De kleurtemperatuur is gegeven voor kantelhoeken tot 90 graden. Daarbuiten is niet meer gemeten.

Voor het C0-C180 vlak: kijkende naar de stralingshoek van 194 graden dan komt dit overeen met 96.9 graden kantelhoek, dit is het gebied waar het meeste van het licht afgegeven wordt. De maximale variatie in kleurtemperatuur in de eerste 90 graden van dit gebied (kantelhoek) is ongeveer 0 %.

Voor het C90-C270 vlak: kijkende naar de stralingshoek van 110 graden dan komt dit overeen met 55.0 graden kantelhoek, dit is het gebied waar het meeste van het licht afgegeven wordt. De maximale variatie in kleurtemperatuur in de eerste 90 graden van dit gebied (kantelhoek) is ongeveer 1 %.

Lampmeetrapport - 4 maart 2015

PAR waarde en -spectrum

Om meer te zeggen over hoe goed het licht van deze lamp is voor plantengroei, wordt gebruik gemaakt van PAR waardes.

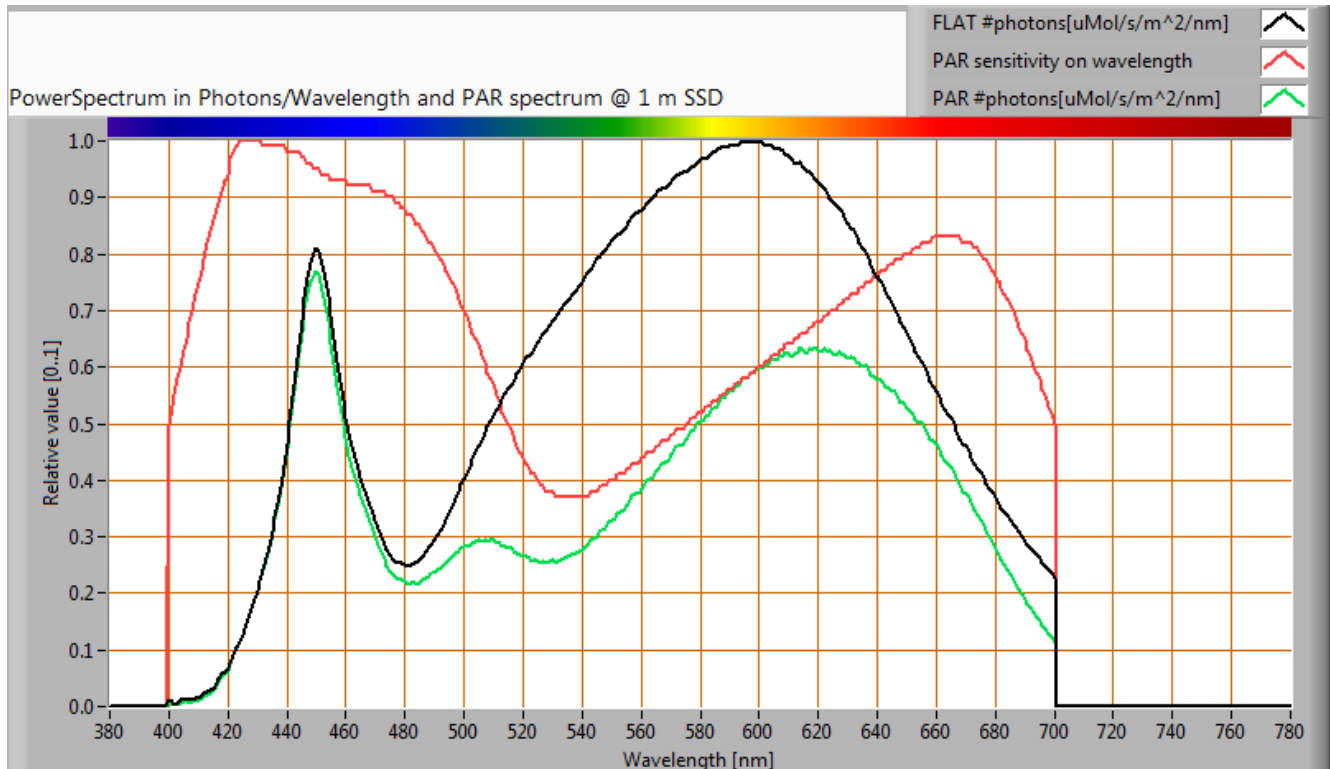

Het fotonenspectrum, dan de gevoeligheidscurve, resulterend in een PAR-spectrum

parameter	waarde	eenheid
PAR getal	1.9	uMol/s/m ²
PAR fotonstroom	9.9	uMol/s
PAR foton rendement	0.8	uMol/s/W

Als gekeken wordt naar het gedeelte van het spectrum van het licht van de lamp, dat bruikbaar is voor fotosynthese, dan komt dat neer op 65 % (geldig voor het golflengtegebied van 400-700 nm).

Lampmeetrapport - 4 maart 2015

S/P ratio

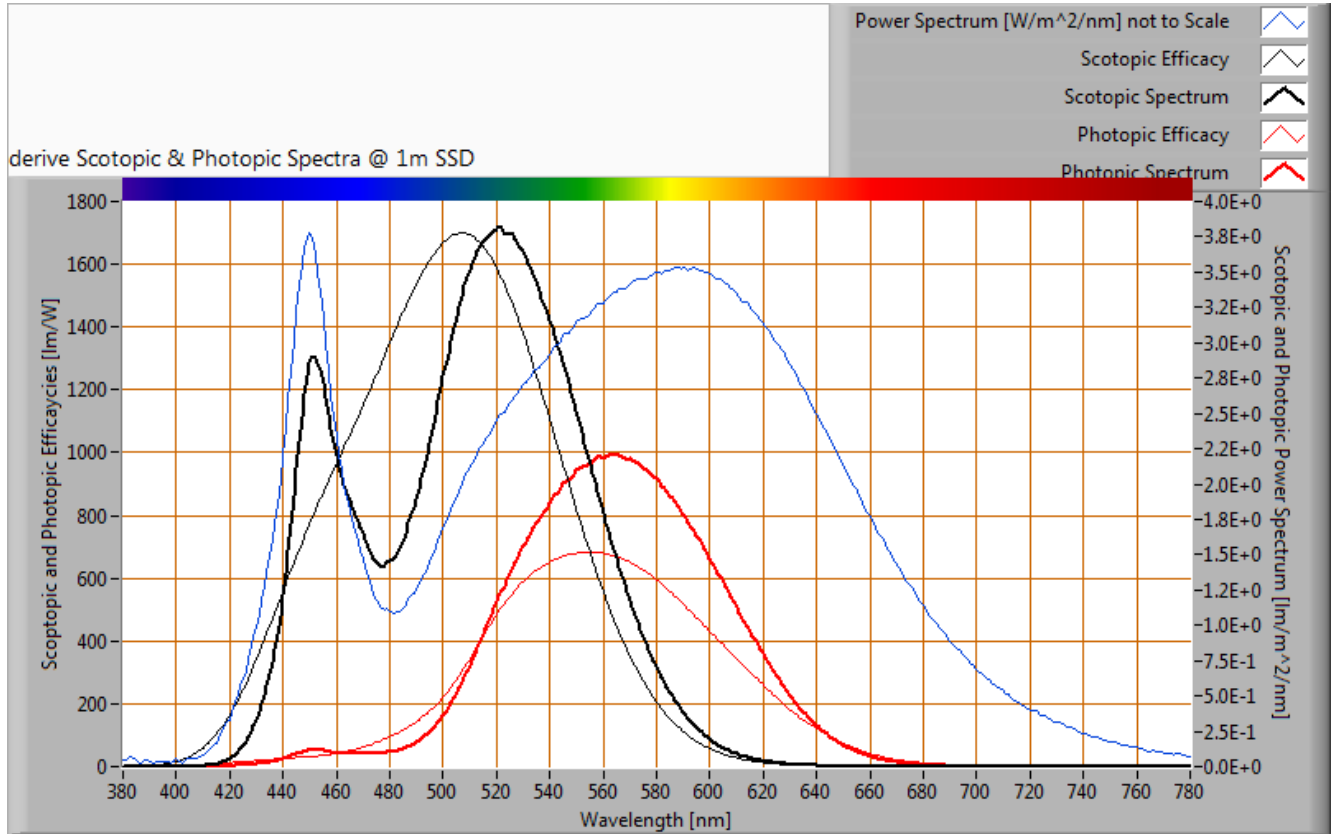

Het vermogenspectrum, de gevoeligheidscurven en de resulterende nacht - en dagspectra (laatste op 1 m afstand).

De S/P ratio van deze lamp is 1.7.

Lampmeetrapport - 4 maart 2015

Kleursoort diagram

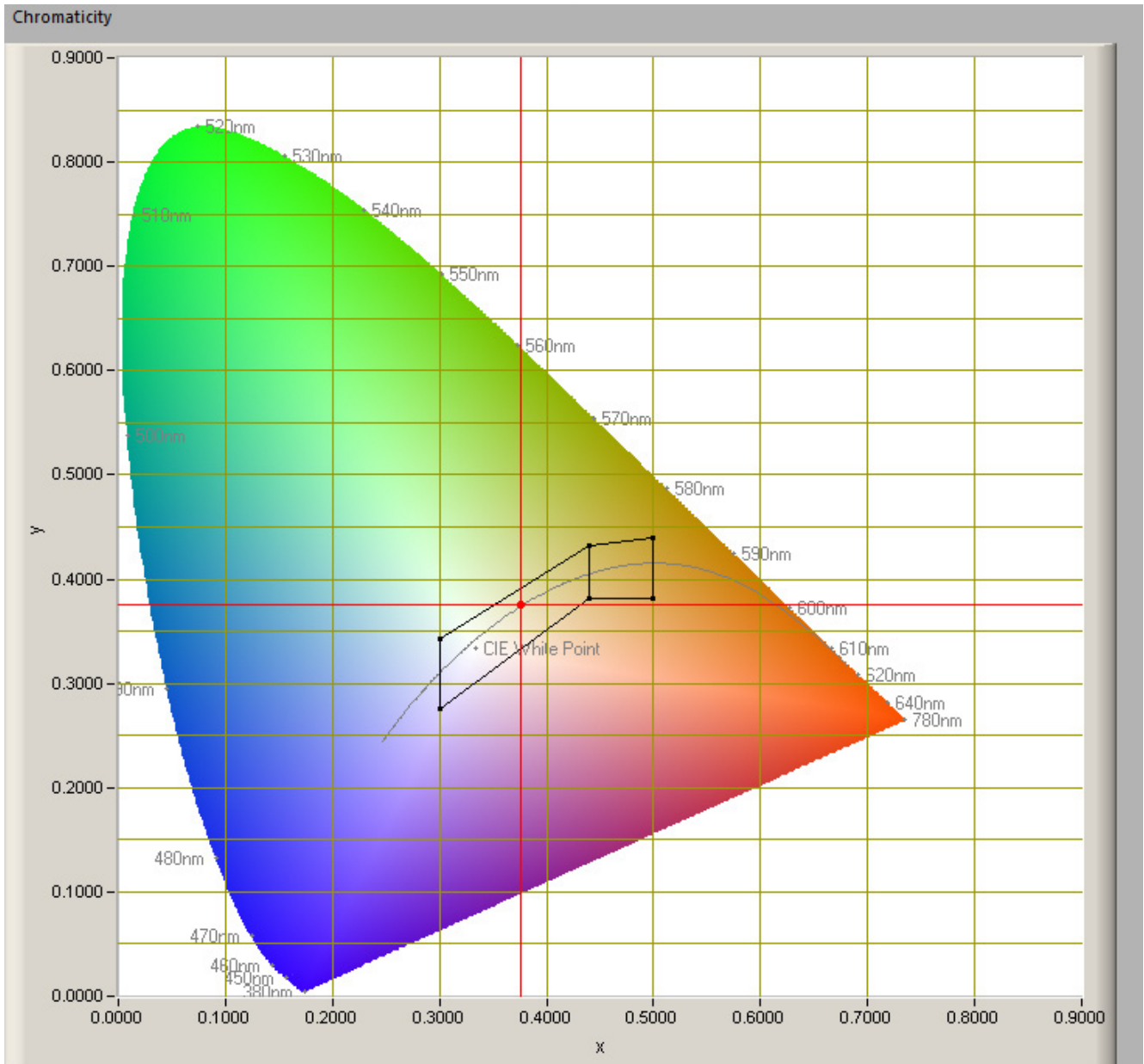

Het kleursoort diagram en de plaats van het licht van de lamp.

Het lichtpunt ligt binnen het gebied aangeduid met klasse A. Dit gebied geldt voor signaallampen.

De kleurcoördinaten zijn $x=0.3756$ en $y=0.3765$.

Lampmeetrapport - 4 maart 2015

Kleurweergave-index of CRI

Hierbij het plaatje van de kleurweergave index.

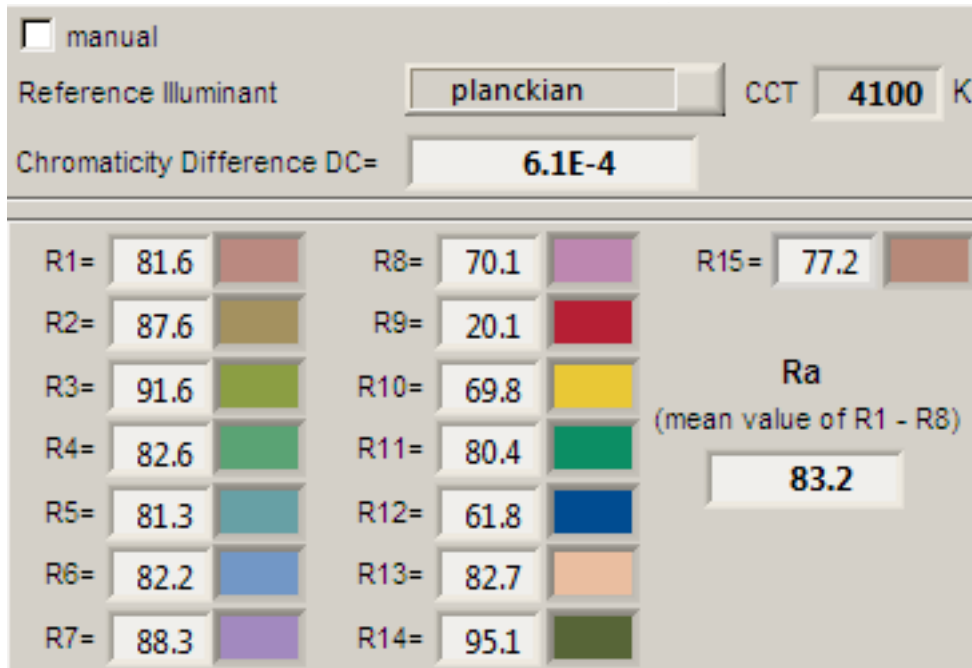

De gegevens mbt de kleurweergave index van het licht van deze lamp.

Deze waarde van 83 geeft aan in hoeverre het licht van deze lamp een aantal referentiekleuren kan weergeven in vergelijking met het licht van een referentiebron (voor < 5000K een zwarte straler en voor > 5000K de zon/buitenlicht).

Deze waarde van 83 is groter dan de waarde van 80 die als minimum geldt voor een natuurgetrouwe kleurweergave voor alledaags gebruik.

De "chromaticity difference" is 0.0006, wat aangeeft hoever de kleur van deze lamp afligt van het pad van de zwarte straler. Er wordt in sectie 5.3 van CIE 13.3-1995 een waarde genoemd van 5.4E-3 zonder verdere uitleg.

Een andere referentie is gegeven met de aangegeven gebieden voor wit licht in het kleursoortdiagram.

Lampmeetrapport - 4 maart 2015

Color Quality Scale v9.0.3

CQS (v9.0.3) is een verbeterde indicator (ipv CRI) over hoe goed kleuren worden weergegeven.

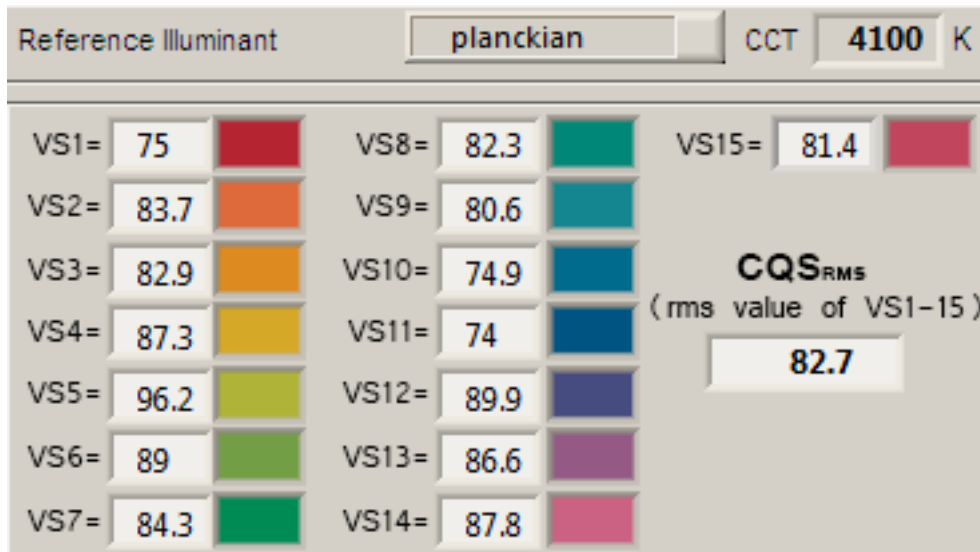

CQS waarden van het licht van deze lamp.

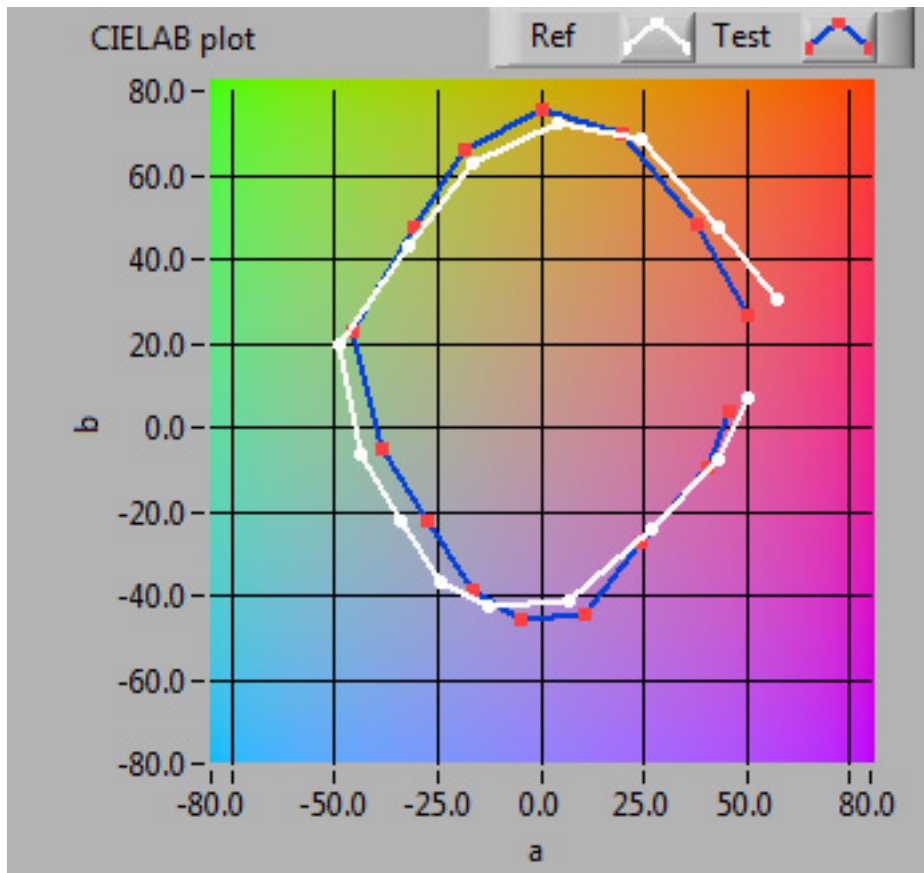

CQS waarden voor het licht van deze lamp vergeleken met de referentiebron met gelijke kleurtemperatuur.

Lampmeetrapport - 4 maart 2015

Spanningsafhankelijkheid

De lamp is onderzocht op hoe afhankelijk de parameters verlichtingssterkte E_v [lx] en het opgenomen netto vermogen P [W] zijn van de lampspanning. Uit de deling van E_v door P volgt een inschatting van de efficiëntie.

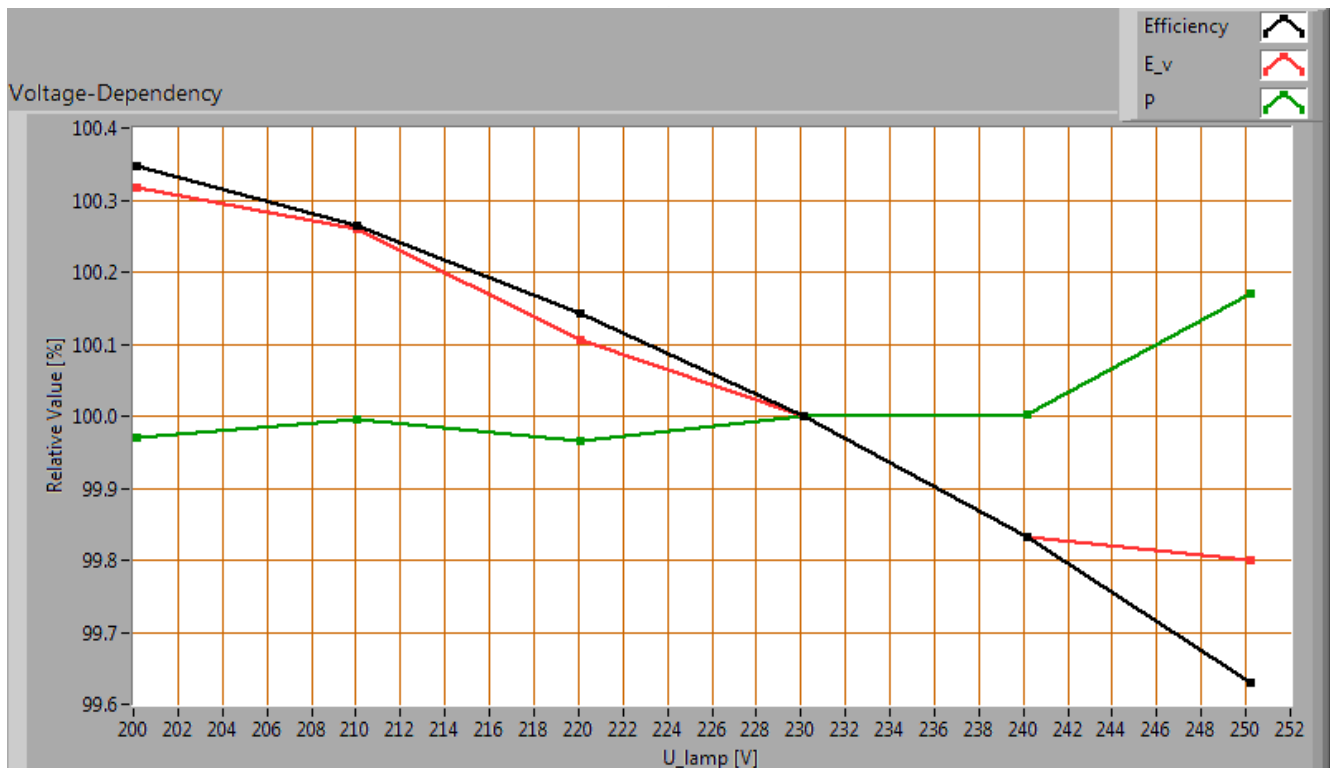

Afhankelijkheid van lampparameters van de ingestelde lampspanning.

Er is geen (significante) afhankelijkheid van de verlichtingssterkte wanneer de voedingsspanning tussen de 200 - 250 V AC varieert.

Er is geen (significante) afhankelijkheid van het opgenomen vermogen wanneer de voedingsspanning tussen de 200 - 250 V AC varieert.

Een abrupte variatie van + of - 5 V AC levert een verandering van de lichtintensiteitswaarden van maximaal 0.1 %. Dit verschil in lichtintensiteit is niet zichtbaar wanneer deze variatie abrupt gebeurt.

Lampmeetrapport - 4 maart 2015

Opwarm-effecten

Van deze lamp zijn de opwarm-effecten doorgemeten op de verschillende interessante parameters. Zie ook de grafiek.

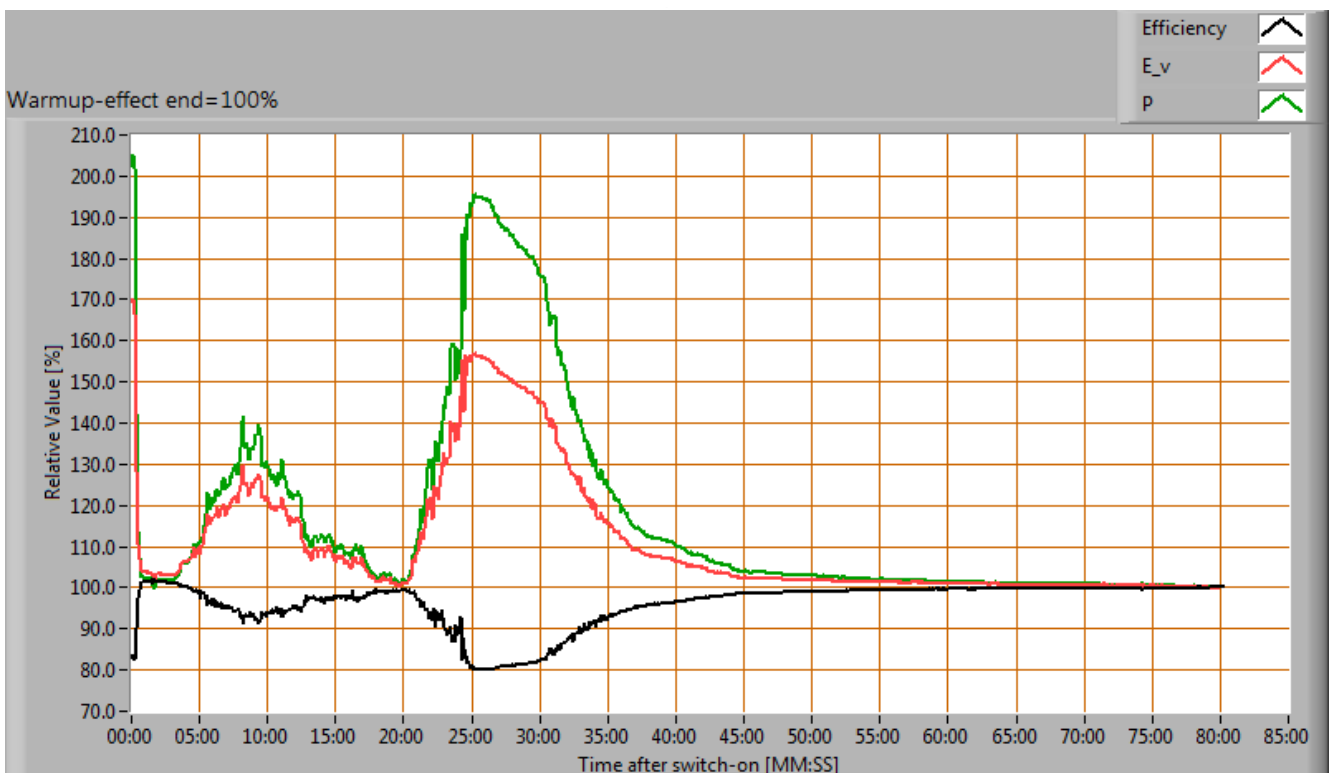
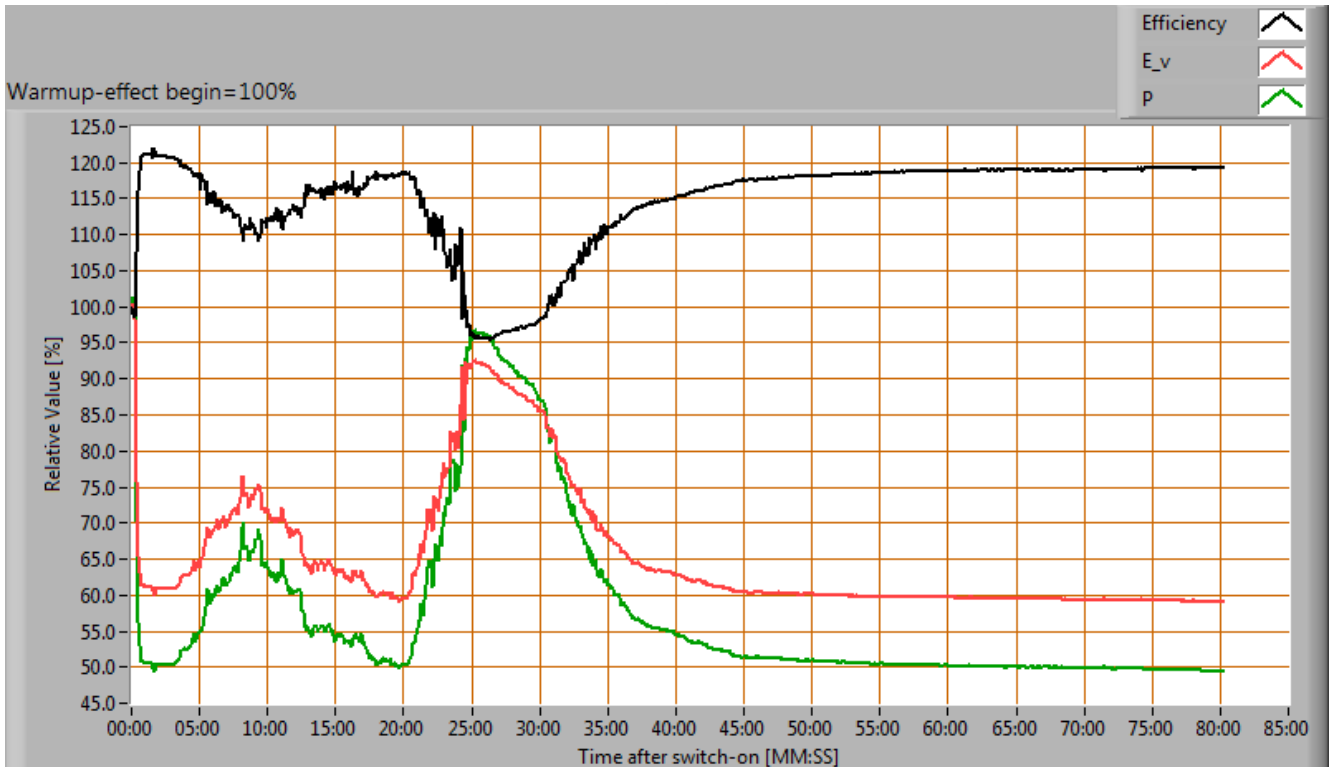

Opwarmen van de lamp en het effect op lampparameters; 100 % niveau aan het begin en aan het eind gelegd

Lampmeetrapport - 4 maart 2015

Gedurende de opwarming varieert de verlichtingssterkte gedurende 60 minuten en neemt dan 41 % af.

Gedurende de opwarming varieert het vermogen gedurende 65 minuten en neemt dan 51 % af.

De variatie in efficiëntie (hier indicatief berekend door deling van verlichtingssterkte door vermogen) door het opwarmen is 20 %. Een erg hoog negatief getal duidt op een significante afname door bijvoorbeeld warm worden van de lichtbron (lagere levensduur).

Mate van knipperen

Er is gekeken naar de mate van snelle verlichtingssterktevariaties van het licht van de lamp.

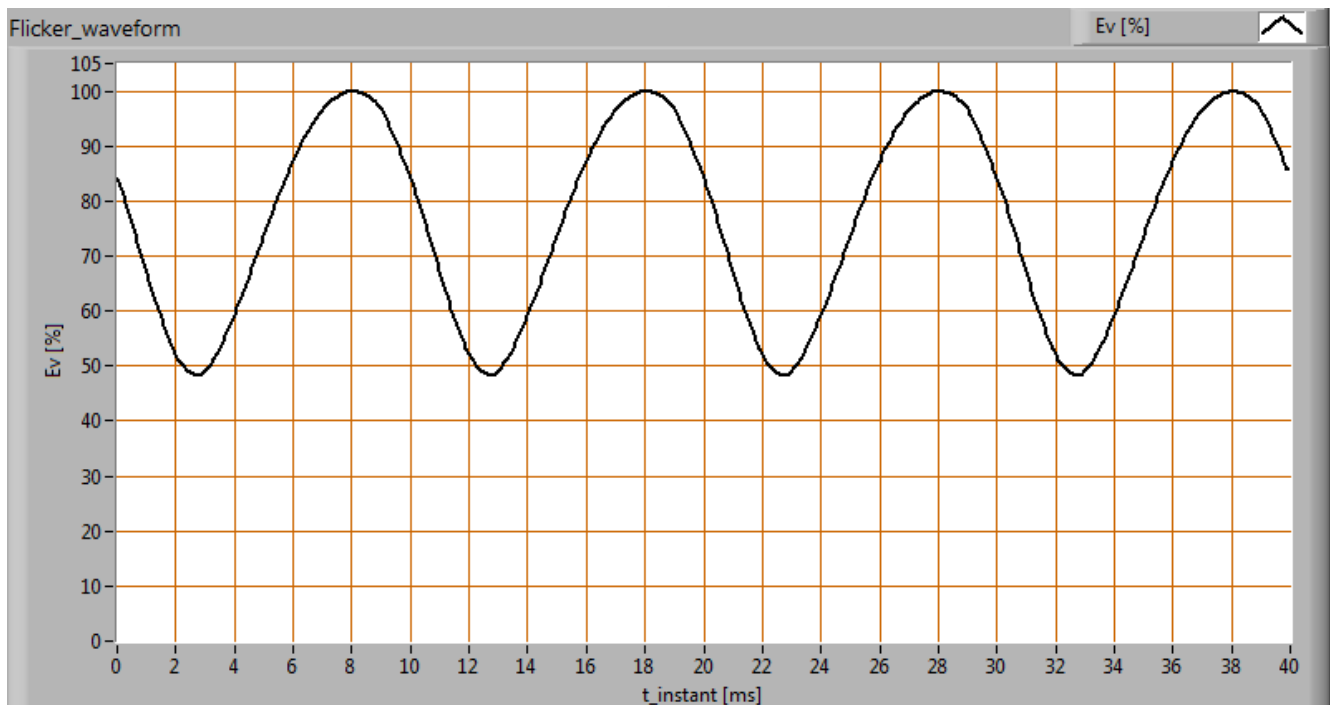

De mate van snelle verlichtingssterktevariaties van het licht van de lamp

parameter	waarde	eenheid
Knipperfrequentie	100.0	Hz
Verlichtingssterkte modulatie	35	%

Verlichtingssterkte-modulatie-index wordt berekend als: $(\max_Ev - \min_Ev) / (\max_Ev + \min_Ev)$.

Lampmeetrapport - 4 maart 2015

Biologisch effect

Het biologisch effect zegt iets over in hoeverre het licht van deze lamp in staat is het menselijk dag- nachtritme te beïnvloeden evenals de mate van melatonineopwekking te onderdrukken.

De volgens de voornorm DIN V 5031-100:2009-06 interessante biologische factoren:

biologische effect factor	0.548
k_biol trans (25 jaar)	1.000
k_biol trans (50 jaar)	0.747
k_biol trans (75 jaar)	0.479
k_pupil(25 jaar)	1.000
k_pupil(50 jaar)	0.740
k_pupil(75 jaar)	0.519

Lampmeetrapport - 4 maart 2015

Blauw Licht Schade

De mate van blauwlicht en de schade die het kan veroorzaken op het netvlies is bepaald. Hierbij de resultaten.

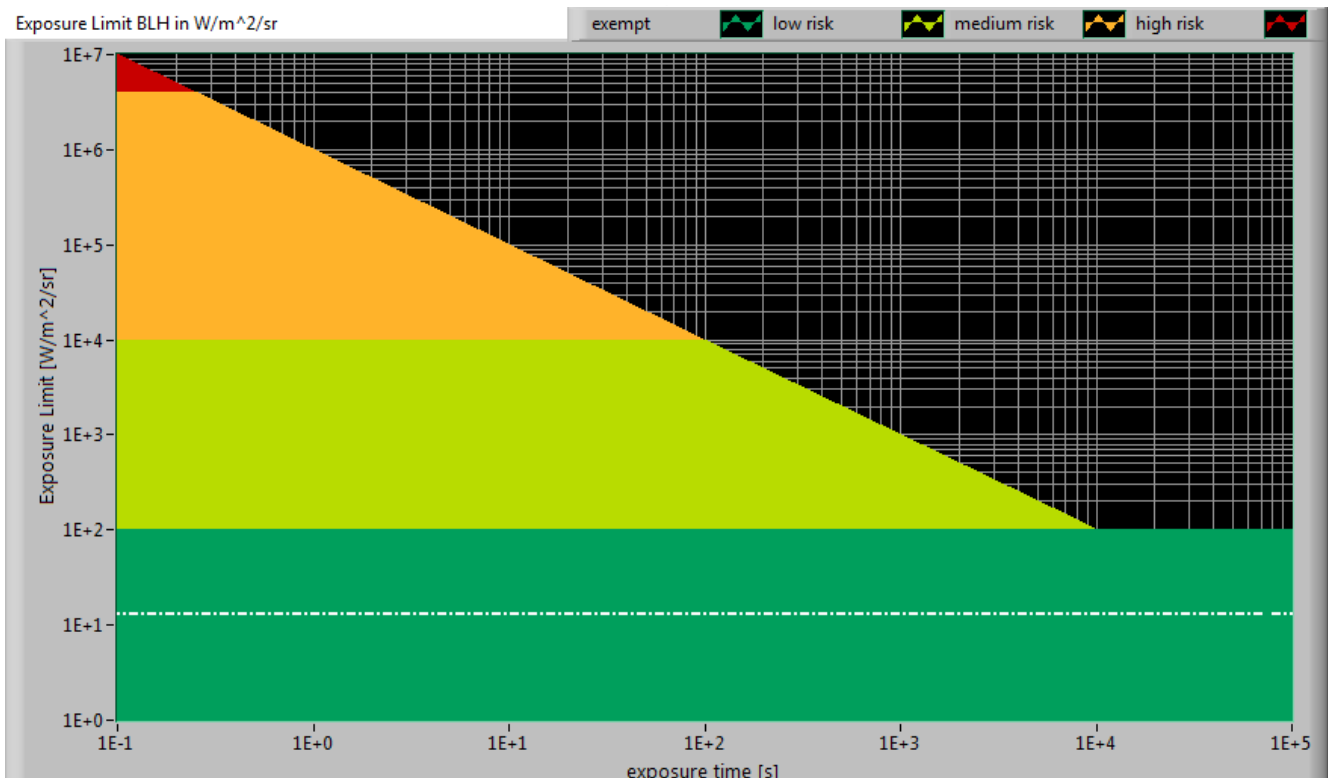

Het niveau van blauw licht van deze lamp tov de blootstellingslimiet en de verschillende classificatiegebieden.

L_lum0 [mm]	25	Afmeting helderste gedeelte lamp in C0-C180 richting.
L_lum90 [mm]	348	Afmeting helderste gedeelte lamp in C90-C270 richting.
SSD_500lx [mm]	627	Berekende afstand waarop 500 lux gemeten zou moeten worden. Dit is geldig wanneer deze zich bevindt in het verre veld van de lamp. Noot: Als deze waarde 200 mm is dan is op grond van de norm IEC 62471:2006 gerekend op 200 mm afstand.
Begin verre veld [mm]	1744	Minimale afstand waarbij de lamp gezien kan worden als puntbron. In dit gebied geldt dat E_v evenredig is met $(1/afstand)^2$.
300-350 nm waardes ingevuld met 0	ja	In het geval dat OliNo heeft gemeten met een SpecBos 1211 spectrometer zonder UV optie dan is er geen meetdata van 300-349 nm. Bij lampen die nabij 350 nm geen energieinhoud meer hebben, kan dan het gebied van 300-349 nm eventueel ingevuld worden met 0.
alpha_C0-C180 [rad]	0.040	(Schijnbare) voorwerpshoek in C0-C180 richting.

Lampmeetrapport - 4 maart 2015

alpha_C90-C270 [rad]	0.555	(Schijnbare) voorwerpshoek in C90-C270 richting.
alpha_AVG [rad]	0.070	Gemiddelde (schijnbare) voorwerpshoek. Indien ≥ 0.011 rad dan wordt met radiantie L_b de blootstellingslimiet berekend. Anders met irradiantie E_b .
Blootstellingswaarde [W/m ² /sr]	1.32E+1	Blauwlichtschade waarde voor deze lamp, gemeten recht onder de lamp. Er is gerekend met L_b . Omdat de afstand waarbij $E_v=500$ lux in het nabije veld van de lamp ligt dan is deze blauwlichtschade waarde te pessimistisch en is in realiteit lager.
Blauwlichtschade risico groep	0	0=geen, 1=laag, 2 = gemiddeld, 3=hoog risico.

Extra



Extra foto's.

Disclaimer

De informatie in dit meetrapport van OLiNo is met de grootst mogelijke zorg samengesteld. Desondanks kan het voorkomen dat er onvolkomenheden in de informatie zitten. OLiNo kan niet aansprakelijk worden gesteld voor de inhoud van de informatie in dit meetrapport en / of voor de gevolgen van het gebruik ervan. Aan de gegevens, zoals die in dit meetrapport van OLiNo worden weergegeven, kunnen geen rechten worden ontleend.

Er is naar gestreefd de rechten van de illustraties in dit artikel/werk te regelen volgens de wettelijke bepalingen. Hiervoor is daar waar nodig contact gezocht met de rechtenhebbende. Als het zo is dat dat niet zou zijn gebeurd voor een voorkomend geval en er wordt gemeend rechten te kunnen doen gelden, gelieve dan contact op te nemen met OLiNo zodat naar een

Lampmeetrapport - 4 maart 2015

passende oplossing gewerkt kan worden.

Licentie

Dit meetrapport is met grote zorgvuldigheid samengesteld en bevat meetdata afkomstig van onafhankelijke professionele metingen uitgevoerd door OliNo. Het is toegestaan om dit rapport in ongewijzigde vorm beschikbaar te maken of te verspreiden via internet of andere digitale media. Om de betrouwbaarheid van dit rapport te garanderen is het ten strengste verboden om dit rapport zelf te wijzigen of in gewijzigde vorm te her-publiceren.